MEMÒRIA 2012

COL·LEGI DE POLITÒLEGS I SOCIÒLEGS DE CATALUNYA

Índex

Presentació

El Col·legi
La Junta de Govern _____ 4
L'equip humà _____ 5
Els nous col·legiats i col·legiades _____ 6
El 2012 es van col·legiar amb nosaltres ____ 7

PLA ESTRATÈGIC

Línia 1. Generació de complicitats amb la societat i les institucions_____8

Línia 2. Reforç de l'ocupabilitat i la professionalitzadció de les persones col·legiades_____17

Línia 3. Aposta per les tecnologies de la informació i la comunicació_____ 21

Línia 4. Ampliació del coneixement_____ 28

Línia 5. Dinamització de processos de diàleg d'intercanvi_____45

Línia 7. Estratègia de qualitat en la gestió
La gestió del Col·legi:
Responsabilitat Social Corporativa i gestió de la qualitat _____ 47
Dades econòmiques _____ 49

Han fet possible aquesta Memòria

- Gemma Homar
- Mercè Kirchner
- Vanessa Maxé
- Montse Ortigosa
- Anna Parés

Presentació

El 2012 ha estat un any difícil pel Col·legi de Politòlegs i Sociòlegs de Catalunya. Difícil perquè era necessari redreçar l'economia deficitària que arrossegàvem del 2011 i intentar superar els obstacles que ens parava la crisi actual. Sortosament continuem i la nostra economia, tot i que el seu volum s'ha encongit, ara està sanejada.

Aquest any l'economia del Col·legi ens ha pres molt de temps, però l'activitat ha continuat. S'ha notat una menor participació en aquells compromisos i activitats no gratuïts, mentre que ha sigut major als debats i actes de lliure accés. D'altra banda, la participació a nivell digital ha estat molt satisfactòria amb les creixents aportacions espontànies de col·legiats i col·legiades als nostres comptes de Facebook i Twitter.

L'oferta de formació ha estat de bona qualitat i variada, però el més rellevant ha estat el treball realitzat sota l'etiqueta d'"ocupabilitat", la qual s'ha reforçat responent a la necessitat de facilitar eines i recursos a aquells col·legiats i col·legiades que volen fer-se o mantenir un lloc en el mercat de treball i compartir experiències sobre el seu itinerari professional. L'objectiu és ser útil i s'han fet passes endavant en aquest sentit.

L'altre punt fort de 2012 ha estat digitalitzar la revista *Àmbits de Política i Societat.* Això va significar deixar de publicar-la en paper després de 16 anys. La primera versió en digital va aparèixer a l'inici de 2013, però tot el procés de conceptualització i digitalització va durar tot l'any anterior. La resposta, mesurada en quantitat de visites al bloc de la revista, ha superat, de molt, les expectatives.

En les pàgines següents podem veure de forma detallada totes les activitats i accions fetes durant el 2012. Estan ordenades per línies estratègiques que, de fet, són els compromisos que va assumir la Junta de govern per a aquest mandat i el full de ruta. Estem aconseguint més participació, més debat, més difusió del nostre coneixement sempre lligat a l'actualitat sociològica i política i intentant donar respostes a les qüestions que es planteja hom en aquests moments de canvi, dificultats i incerteses. El 2012 ha esta un any d'adaptació dins d'un entorn de crisi, d'agafar al vol aquelles oportunitats tecnològiques que ens podien ser útils per millorar l'abast de la informació, el coneixement i incentivar la participació i prioritzar l'ocupabilitat.

Anna Parés i Rifà
Degana

ORGANITZACIÓ

JUNTA DE GOVERN

Degana: Anna Parés

Vicedegana: M. José Calvo

Secretari: Francesc Núñez

Vicesecretari: Xavier Riudor

Tresorer: Xavier Crehuet
(baixa 10/2012)

Interventor: Josep M. Ribot

Vocals

Jordi Pacheco Marta Isach Adela Boixadós Òscar Prieto Montserrat Perals

ORGANITZACIÓ

EQUIP DE TREBALL

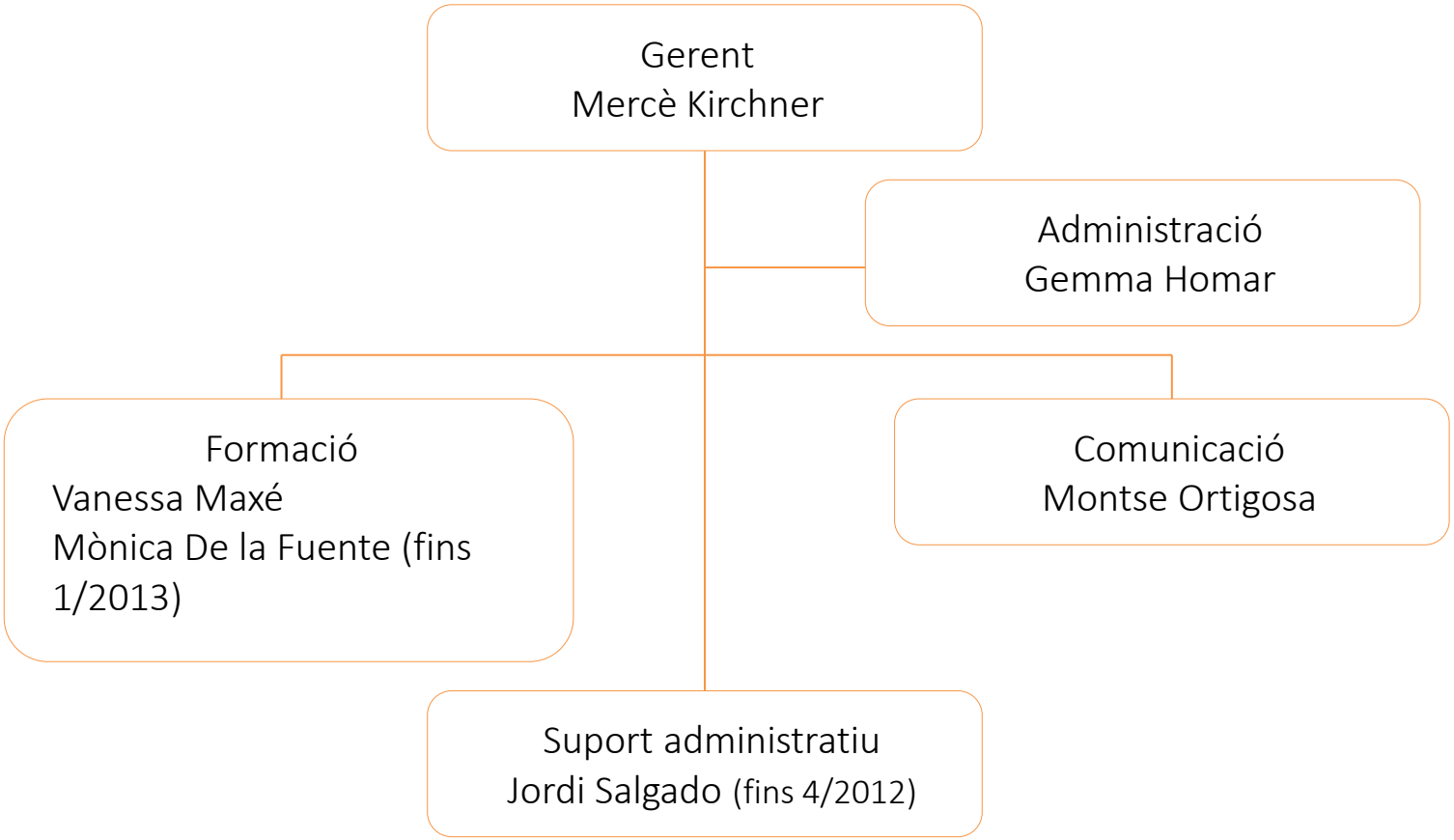

COL·LEGIACIONS

Evolució número de col·legiats/des

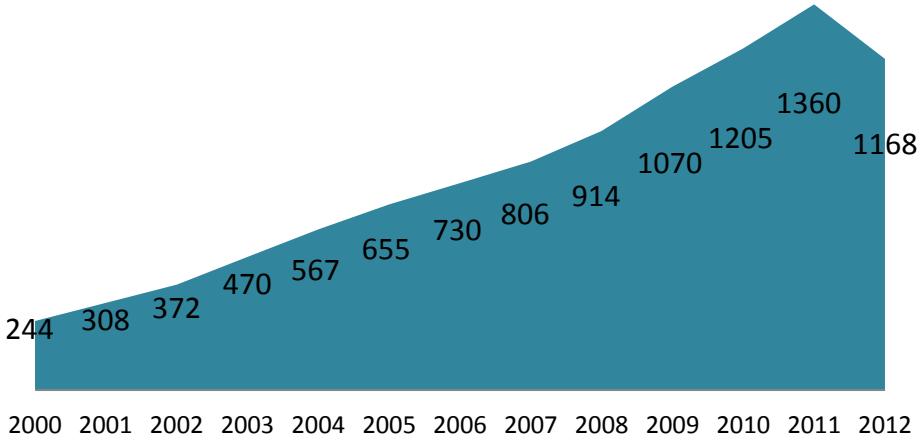

Evolució altes i baixes col·legials

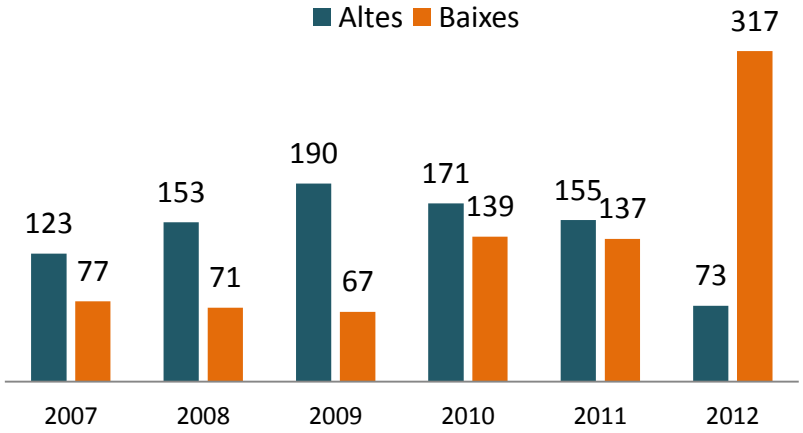

EL 2012 ES VAN COL·LEGIAR AMB NOSALTRES

Xavier Alejandre Casanova
Berta Andrés Peralta
Sarai Arqué Ayala
Sebastián Azócar Pizarro
Mar Baixauli Cubells
Emmanuel Barbazán Fernández
Mariona Batlle Neira
Neus Bauzà Ferrer
Marta Brik Gala
Laura Capel Tatjer
Patricia Casanueva Osuna
Sonia Casas Huguet
Gabriel Casellato Escolà
Daniel Castejón Llorach
Joan Cerdà Subirachs
Núria Charques Grífol
Núria Comas López
John Diop i Diouf
Mireia Duran Brugada
Judith Erill Guixe
Xavier Escribano Segura
Cristian Expósito Castellar
Albert Ferrer Sánchez
Alicia Flórez Moradiellos
Gerard Galbete Ramasco
Anna García Macián
Roger Garcia Rodoreda
Berta Garrigós Núñez
Guillem Gich Cortada
Miquel Gil Arespacochaga
Elena Giménez-Frontín Capdevila
Javier Gómez Serrano
Alexandre González Sobrino
Nuria González-Sáenz Casas
Mar Guardo Sánchez
Silvia Hernández González
Nil Jaile Casademont
Daniel Jordi Bibiloni
Paula Margalida Llull Marroig
Laia López Chicote
Vanesa López Gisbert
Andrea López Turmo
Elena Màrquez Losada
Natalia Martínez Eslava
Àlex Martínez Herraiz
Montse Mas Canadell
Jordi Mateu Tudó
Marta Mayals Soler
Gilbert Molons Salomó
Adrià Morera Boyé
Martí Oliver Mora
Jofre Palau Sánchez
Robert Peitivi Trilla
Sònia Pereda López
Lucía Pérez García
Liliana Pinacho Soler
Marcel Planagumà Boldú
Laura Pujol i Molas
Raúl Rebelles Maestra
Anna Regué Rocaspana
Carles Revenga i Bagés
Sergi Ribas Díaz
Regina Rodríguez Torres
Adriana Romero Calvo
Laia Ros Barrera
Héctor Royo Fabregat
Sergi Salarich Girabent
Marc Selgas Cors
Marc Serra Pérez
Silvia Trimiño Gallardo
Jaume Vidal Feliu
Pere Viella Reglà
Xavier Villar Navarro
Guisla Virella Ràfols

EL COL·LEGI EN IMATGES

Al Col·legi, durant una taula d'itineraris professionals

Signatura del conveni amb l'Associació Valencia de Politòlegs (AVAPOL)

Alguns membres de la Junta de Govern, durant una de les reunions mensuals al Col·legi

Signem un conveni amb la Síndica de Greuges de Barcelona

Celebrem tres trobades de xarxa professional amb col·legiats i col·legiades

La degana del Col·legi, Anna Parés, entrevistada per la Xarxa de Televisions Locals de Catalunya

PE L1
Generació de complicitats amb la societat i les institucions

Amb aquesta línia estratègica el Col·legi pretén consolidar la bona imatge dels professionals de la Ciència Política i la Sociologia així com de la seva funció social.
Amb aquesta finalitat el Col·legi treballa per enfortir les relacions i millorar l'encaix amb l'entorn territorial, social i institucional.

PE L1
Generació de complicitats amb la societat i les institucions

Societat i moviments socials

- El Col·legi s'adhereix a l'Any Europeu d'Envelliment Actiu i Solidaritat entre Generacions
- El Col·legi és una de les oficines de coordinació territorial on es recullen signatures a favor de la Iniciativa Legislativa Popular per a la proposició de llei de regulació de la dació en pagament, de paralització dels desnonaments i de lloguer social. Recollim 195 signatures.
- Ens adherim al manifest a favor del Dret a decidir de Catalunya

Relacions institucionals

- Signem un conveni marc de col·laboració amb la CECOT per la prestació de serveis que beneficiïn la competitivitat dels col·legiats i col·legiades.
- El Col·legi i l'ACCIEP (Associació Catalana de Comunicació, Investigació i Estratègia Polítiques) signem un conveni de col·laboració per a ajudar a regenerar el prestigi de l'activitat política.

Internacional

- Ens adherim a la Declaració del Dia d'Europa 2012

PE L1
Generació de complicitats amb la societat i les institucions

Col·legial

• Ens adherim al manifest de l'Associació Intercol·legial en defensa dels Col·legis Professionals en la commemoració del primer aniversari de l'Associació.

Cultura

• Col·laborem amb el IX Festival de Cinema i DDHH de BCN

Emprenedoria i sector privat

• Col·laborem amb BizBarcelona – Saló d'emprenedoria- impartint les conferències: 'Què cal conèixer del mercat abans d'obrir un negoci' i 'Com fer un estudi de mercat amb pocs recursos'. Organitzem amb l'Associació Intercol·legial una sessió de *networking* i una jornada en defensa dels Col·legis Professionals a càrrec del Sr. Miquel Roca. Aconseguim entrades gratuïtes al Saló per als col·legiats.

Manifest de l'Associació Intercol·legial a favor dels Col·legis Professionals

L'Associació Intercol·legial de Col·legis Professionals de Catalunya, que representa més de 90 Col·legis Professionals amb més de 150.000 col·legiats/des de tots els àmbits professionals, manifesta que:

1. Els Col·legis Professionals **som fonamentals per a la societat** com a garantia dels drets dels ciutadans i de la contínua adequació de les professions a les necessitats socials.
2. Els Col·legis Professionals **som col·laboradors actius de les Administracions Públiques** en tots els àmbits sectorials i estem presents en la creació i el desenvolupament de la normativa que afecta els professionals i el conjunt de la societat en les més diverses matèries.
3. Els Col·legis Professionals **gestionem amb transparència, eficàcia i eficiència** funcions públiques que garanteixen la millor prestació dels serveis professionals als ciutadans, tasques desenvolupades sense finançament públic i que, d'acord amb la situació actual, no podrien ser assumides per l'Administració.
4. Els Col·legis Professionals **som portaveus i representants dels professionals** davant de la societat i les Administracions, exercint com a interlocutors i vehiculant les seves inquietuds i aportacions.
5. Els Col·legis Professionals **impulsem la professionalitat i la qualitat** dels serveis que presten els nostres col·legiats/des, desenvolupant i difonent eines adreçades a la innovació i l'excel·lència i impartint a Catalunya més de 75.000 hores de formació anual que fan possible un constant reciclatge professional.
6. Els Col·legis Professionals **fomentem l'ocupació i l'emprenedoria** mitjançant el desenvolupament de plans de suport a nous projectes i de serveis d'orientació professional, des d'on facilitem la incorporació i la promoció dels professionals al mercat laboral.
7. Els Col·legis Professionals **som una expressió de la vitalitat del teixit social català**, amb una llarg a trajectòria en defensa dels drets fonamentals, els valors democràtics i les llibertats, i promovem el debat públic i la canalització de les preocupacions i requeriments socials.

Per tot això, des de l'Associació Intercol·legial de Col·legis Professionals de Catalunya recordem a la ciutadania i als agents socials la importància de salvaguardar el sistema de garanties que els col·legis professionals representem, instem les forces polítiques a tramitar la futura Llei de serveis professionals des del diàleg amb el sector professional i reafirmem el nostre compromís amb la societat civil i la voluntat de contribuir a la recuperació econòmica i social del país.

Barcelona, 14 de juny de 2012

PE L1
Generació de complicitats amb la societat i les institucions

RELACIONS INSTITUCIONALS

Administració Pública Local

- Ajuntament de Barcelona
- Consell Municipal de Benestar social (Ajuntament de Barcelona)
- Diputació de Barcelona
- Síndica de Greuges de Barcelona

Administració Pública Autonòmica

- Departament de Governació i Relacions Institucionals
- Departament de Presidència – Secretaria d'Afers Exteriors
- Parlament de Catalunya
- Servei d'Ocupació de Catalunya

Administració Pública Europea

- Oficina de la Comissió Europea a Barcelona
- Parlament Europeu

Entitats del sector públic

- Centre de Recerca Sociològica – Institut d'Estudis Andorrans
- Institut Europeu de la Mediterrània
- Institut d'Estadística de Catalunya (IDESCAT)
- Institut de Ciències Polítiques i Socials (ICPS)
- Patronat Catalunya Món

PE L1
Generació de complicitats amb la societat i les institucions

RELACIONS INSTITUCIONALS

Fundacions

- Fundació Carles Pi i Sunyer
- Fundació Carta de la Pau
- Fundació CIDOB

Universitats

- Agència de la Qualitat del Sistema Universitari de Catalunya
- Universitat Autònoma de Barcelona
- Universitat de Barcelona
- Universitat Oberta de Catalunya
- Universitat Pompeu Fabra
- ESADE
- IL3 – Universitat de Barcelona

Col·legis Professionals

- Col·legi d'Agents Comercials de Barcelona
- Col·legi d'Educadores i Educadors Socials de Catalunya
- Col·legi Oficial de Diplomats en Treball Social i Assistents Socials de Catalunya
- Col·legi Oficial de Psicòlegs de Catalunya
- Col·legi de Pedagogs de Catalunya
- Col·legi Oficial de Gestors Administratius de Catalunya
- Col·legi d'Advocats de Barcelona

PE L1
Generació de complicitats amb la societat i les institucions

RELACIONS INSTITUCIONALS

Associacions

- Associació Amics de la UAB
- Associació Catalana de Sociologia
- Associació Intercol·legial: Anna Parés, degana del Col·legi, és vocal de la Junta de la Intercol·legial i vocal a la comissió de la Sectorial d'Acció Social, Ensenyament i Humanitats.
- Associació Horitzó Europa

Entitats del sector privat

- Business Eumed
- ARAG

Altres

- Participació en les convencions de signants i en processos participatius per a la renovació del Compromís Ciutadà per la Sostenibilitat 2012-2022 impulsat per l'Ajuntament de Barcelona.
- Participació al jurat del Premi Catalunya de Sociologia 2013.

PE L1
Generació de complicitats amb la societat i les institucions

RELACIONS INSTITUCIONALS - REPRESENTACIÓ INSTITUCIONAL EN CONSELLS I TAULES

- Consell Municipal de Benestar Social – Ajuntament de Barcelona
- Barcelona – Agenda 21
- Associació Barcelona per a la Inclusió Social (ABAS) – Ajuntament de Barcelona
- Acord Ciutadà per a una Barcelona Inclusiva – Ajuntament de Barcelona
- Consell Municipal de Benestar Social. Grup de Gent Gran –Ajuntament de Barcelona
- Taula per al Desenvolupament Sostenible de Catalunya – Generalitat de Catalunya
- Universitat de Barcelona – Consell de Ciències Polítiques i de l'Administració de la Facultat de Dret
- Universitat Oberta de Catalunya - Consell Assessor dels Estudis de Dret i Ciència Política
- Universitat Pompeu Fabra – membres del Consell Social
- Euro-Mediterranean Business Association (Business Eumed)
- Taula per la Infància i l'Adolescència a Catalunya (TIAC)
- Fòrum d'Entitats per la Reforma de l'Administració (FERA)

PE L2
Reforç de l'ocupabilitat I la professionalització de les persones col·legiades

L'objectiu d'aquesta línia estratègica és integrar dinàmiques formatives i mecanismes d'accés i adaptabilitat al món laboral per afrontar amb èxit les dificultats que presenta el canviant mercat de treball.
En aquest sentit el Col·legi treballa per oferir formació i activitats sobre temes directament vinculats a determinats llocs de treball, per crear una xarxa professional on line, per reforçar serveis com el *mentoring*, el *coaching* o el *networking*, entre d'altres, a l'hora que continua desenvolupant l'observatori de la professió.

PE L2
Reforç de l'ocupabilitat i la professionalització de les persones col·legiades

Sessions grupals d'ocupabilitat

• **Sessió marc d'estratègia de cerca de feina** en el context econòmic actual. A càrrec de la consultoria Evoluciona_t: oferim a les persones col·legiades orientacions sobre com enfocar la recerca de feina en el context actual, quines són les eines més eficaces, què demanen actualment les empreses i quines són les darreres tendències del mercat laboral.

• **Càpsula d'ocupabilitat 'Com destacar el teu valor afegit al Currículum Vitae'**. Assessorem als col·legiats i col·legiades sobre com destacar el seu avantatge competitiu, reflectir el seu valor afegit i aconseguir despertar l'interès de l'empresa on es vol treballar.

Taules d'itineraris professionals

Conduïdes per col·legiats i adreçada a col·legiats, els ponents expliquen la seva experiència professional i proporcionen eines i recursos de diversos sectors d'ocupació com la consultoria i l'emprenedoria; la gestió de projectes internacionals; la recerca aplicada; el Tercer Sector; les noves tecnologies; la participació ciutadana i el màrqueting polític.

Orientacions laborals

El 2012 vam realitzar 18 orientacions laborals individuals i personalitzades. En elles s'analitza el currículum vitae del col·legiat/da i s'assessora sobre una correcta realització d'aquest així com sobre les possibles sortides professionals de la persona col·legiada.

PE L2
Reforç de l'ocupabilitat I la professionalització de les persones col·legiades

Tallers d'ocupabilitat

Organitzem dos tallers d'ocupabilitat, per a perfils júnior i per a sèniors, on donem claus per trobar feina i per reorientar la carrera professional.

Taules rodones

Taula rodona sobre emprenedoria. Amb l'emprenedora i col·legiada Guernica Facundo, l'ex directora de Barcelona Activa Maravillas Rojo i el tècnic en creació d'empreses Albert Torruella. Guernica Facundo presentà el seu llibre 'El libro rojo de las mujeres emprendedoras' i l'Albert Torruella 'Escola d'emprenedors'.

Conferències

'Fundraising', a càrrec de l'experta en aquest tema, Ana Otero, en el marc del curs de Captació de fons.

'El paper de sociòlegs i politòlegs en la internacionalització d'empreses', per Marta Casanova, politòloga i consultora. Centrada en el perfil professional del tècnic de suport a la internacionalització, les sortides professionals actuals, i el paper específic que poden desenvolupar politòlegs i sociòlegs en aquest àmbit.

PE L2
Reforç de l'ocupabilitat I la professionalització de les persones col·legiades

Evolució Borsa de Treball 2007-2012
Ofertes laborals publicades

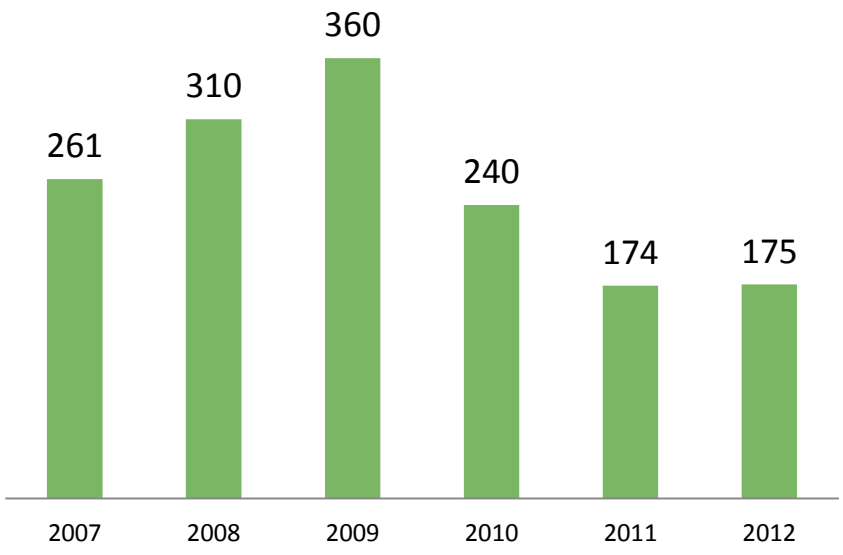

La Borsa de Treball del Col·legi és una eina amb la qual pretenem dinamitzar i vehicular el mercat laboral associat a la figura del sociòleg i el politòleg, posant en contacte les empreses, administracions públiques, entitats i institucions diverses amb els professionals especialitzats que cerquen per cobrir els seus llocs vacants.

A QUI S'ADREÇA?

Es tracta d'un servei gratuït que oferim tant als nostres col·legiats i col·legiades, per trobar feina, com a les empreses i resta d'entitats, per oferir-la.

PE L3
Aposta per les tecnologies de la informació i la comunicació

Des del Col·legi volem fer un ús més extensiu de les TIC's i de les xarxes socials aprofitant les seves especialitats i la seva rellevància, buscant un major impacte de les actuacions del Col·legi.
Per això, treballem diàriament per a una màxima difusió de la informació relacionada amb la professió, contribuïm a ampliar el coneixement de temàtiques pròpies i agilitzem el diàleg interactiu entre col·legiats i col·legiades.

PE L3
Aposta per les tecnologies de la informació i la comunicació

LA WEB www.colpis.cat

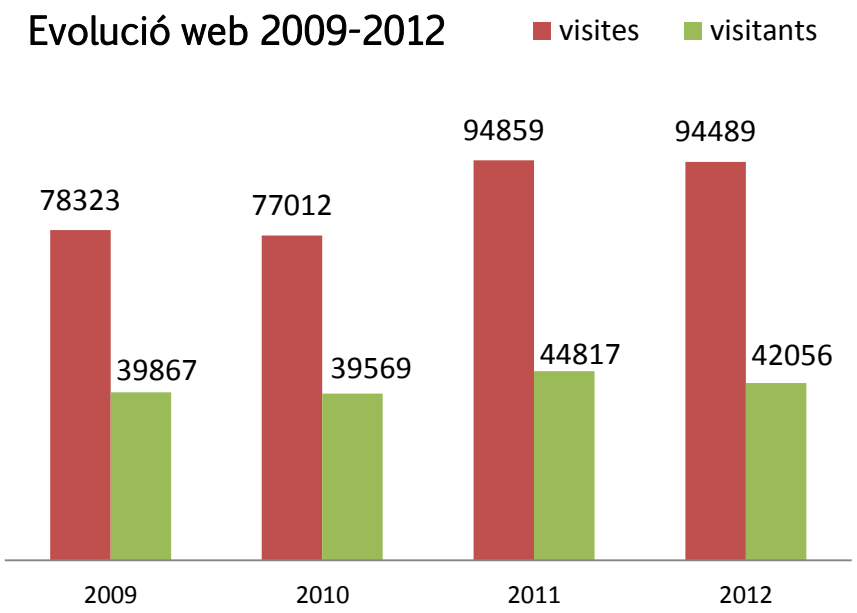

PE L3
Aposta per les tecnologies de la informació i la comunicació

LA REVISTA *ÀMBITS DE POLÍTICA I SOCIETAT*

Publiquem, després de 16 anys i 48 números editats, el darrer número de la nostra revista en paper. El 2012 ha estat l'any de gestació del projecte de l'Àmbits digital, el qual veu la llum en 2013.

L'ÚLTIM NÚMERO EN PAPER

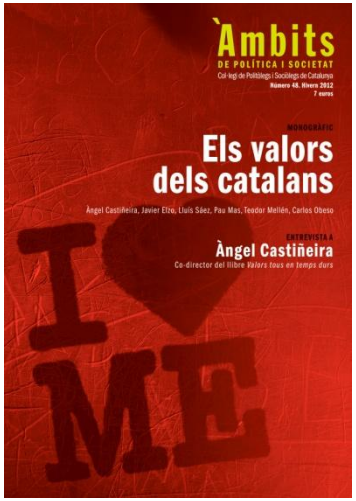

El darrer número de l'Àmbits està basat en el llibre *Valors tous en temps durs*, dirigit pel doctor en Filosofia i Ciències de l'Educació, Àngel Castiñeira, i pel catedràtic en Sociologia, Javier Elzo. L'obra se centra en els valors dels catalans, resultat de les dades que es desprenen de l'Enquesta Europea de Valors de 2009.

POSEM LES BASES PER LA REVISTA DIGITAL

Canviem de format, però no d'esperit, ja que amb els nostres continguts volem continuar copsant i analitzant la realitat que ens envolta. I ho farem, com sempre, de la mà de sociòlegs i politòlegs.

www.ambitscolpis.com

PE L3
Aposta per les tecnologies de la informació i la comunicació

EL COL·LEGI A LES XARXES SOCIALS

Twitter: @ColpisCat

El setembre de 2012 vam crear el compte del Col·legi al Twitter, oferint informació sobre la pròpia entitat i sobre el sector. Vam tancar l'any amb més de 600 seguidors.

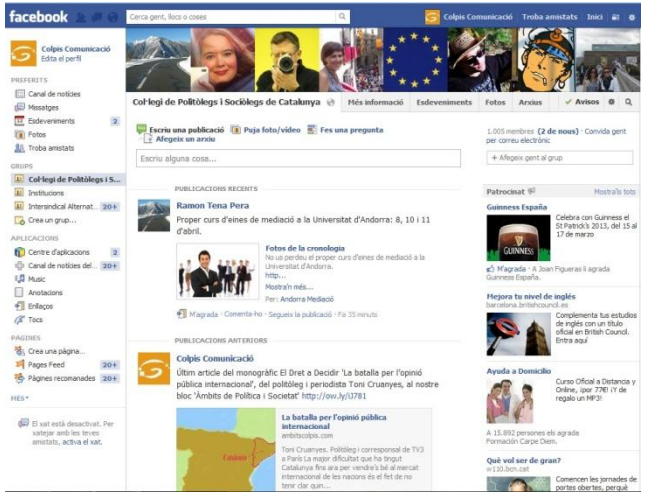

El grup del Col·legi al **Facebook** compta a finals de 2012 amb prop d'un miler de membres que comparteixen informació sobre el Col·legi, la professió i l'actualitat política i social, entre d'altres temes.

PE L3
Aposta per les tecnologies de la informació i la comunicació

INFOCOLPIS INTERN

Enviat tots els dimecres a les persones col·legiades amb informació interna, externa i amb ofertes laborals. Hem difós:

- **130** notícies sobre formació, amb cursos propis i externs
- **179** notícies sobre activitats pròpies i d'altres entitats
- **24** notícies sobre ocupabilitat i emprenedoria
- **11** notícies sobre convenis de col·laboració signats pel Col·legi
- **64** notícies sobre beques, premis, ajuts i subvencions del sector
- **20** notícies sobre iniciatives de comunicació del Col·legi
- **19** notícies sobre descomptes i avantatges proporcionats als col·legiats
- **175** ofertes laborals

INFOCOLPIS EXTERN

Enviat tots els dijous a més de 3.000 subscriptors, conté informació interna per estar al dia de les activitats del Col·legi. La subscripció es pot realitzar a través del nostre web www.colpis.cat

PE L3
Aposta per les tecnologies de la informació i la comunicació

FORMACIÓ A DISTÀNCIA

Al novembre de 2012 el Col·legi va oferir el seu primer curs a distància: 'Recursos per a la internacionalització d'empreses i projectes', que es va impartir també de manera presencial i es va poder seguir simultàniament via *streaming* a través d'una plataforma virtual.

LA MEMÒRIA

Disponible on line, recull tota l'activitat realitzada pel Col·legi durant l'any.

PE L3
Aposta per les tecnologies de la informació i la comunicació

ELS COL·LEGIATS I COL·LEGIADES ALS MITJANS DE COMUNICACIÓ

Una de les tasques del Col·legi és facilitar als mitjans de comunicació que ens ho demanen el contacte de persones col·legiades per a què informin, assessorin o opinin sobre temes d'actualitat política i social.

Participació en mitjans de comunicació

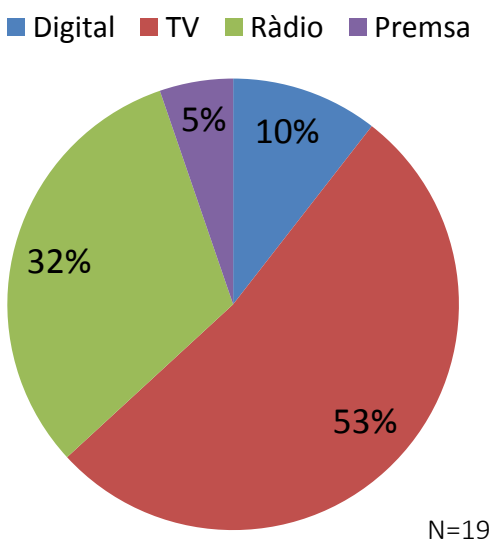

Temes

PE L4
Ampliació del coneixement

L'objectiu d'aquesta línia és ampliar i consolidar la tasca d'anàlisi sobre temàtiques actuals i futures pròpies de la Sociologia i de la Ciència Política, mitjançant l'organització de cursos, debats, conferències, presentació de llibres, estudis, i d'altre tipus d'activitats, així com també de l'hemeroteca de la nostra pàgina web i de la recollida d'informació de fonts d'informació internacional.

PE L4
Ampliació del coneixement

LA FORMACIÓ CONTINUADA EN XIFRES

Evolució alumnes inscrits/es

Evolució hores lectives

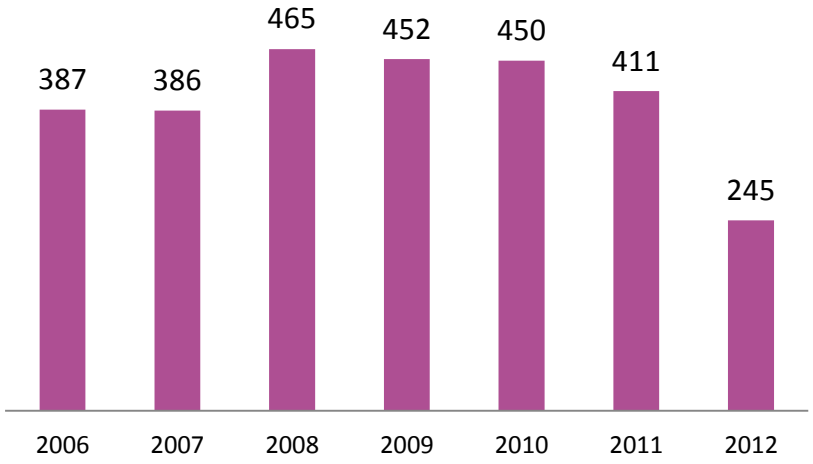

Perfil dels alumnes

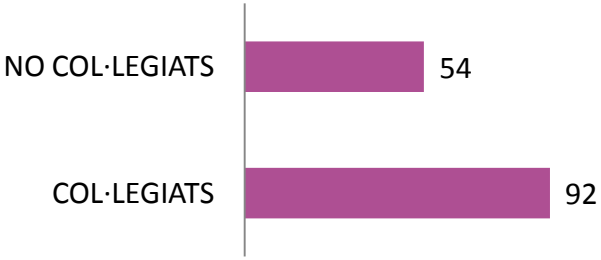

Valoració mitjana dels nostres cursos

7,8 sobre 10

PE L4
Ampliació del coneixement

Formació continuada. Detall dels cursos

Àrea d'investigació social	Objectiu general	Docents
Excel aplicat al tractament de dades estadístiques [15 hores]	Desenvolupar les funcions bàsiques del programa Excel per al tractament i anàlisi de dades quantitatives: procediments, aplicacions, interpretació de resultats i elaboració d'informes.	Laura Morató (Panel de Desigualtats a Catalunya)
Construcció d'indicadors socials [16 hores]	Adquirir els coneixements adequats a la totalitat del procés d'elaboració de sistemes d'indicadors socials: conceptualització, operativització i mesura.	Màrius Domínguez (UB)
Anàlisi de textos, imatges i so: aplicació del programa Atlas.ti [12 hores]	Reconèixer i avaluar les diferents orientacions existents en l'anàlisi de textos i tenir els coneixements suficients per poder escollir quina de les orientacions és la més adequada per a una determinada pregunta d'investigació i un determinat plantejament teòric.	Joan Miquel Verd (UAB)
Iniciació a SPSS [12 hores]	Adquirir per una banda els coneixements bàsics del programa SPSS i, per l'altra, recordar algunes de les tècniques d'anàlisi de dades quantitatives bàsiques: procediments, aplicacions i interpretació de resultats.	Laura Morató (Panel de Desigualtats a Catalunya)
Introducció al programa R: programari lliure per al tractament de dades [12 hores]	Proporcionar els coneixements bàsics perquè els futurs usuaris d'R puguin continuar amb el seu aprenentatge i utilització de forma totalment autònoma.	Manel Sánchez (Fundació Pi i Sunyer)

PE L4
Ampliació del coneixement

Formació continuada. Detall dels cursos

Àrea de gestió de projectes	Objectiu general	Docents
Captació de fons públics i privats per al finançament de projectes: Fundraising [18 hores]	Definir estratègies de *fundraising* i identificar els diferents tipus de fons públics (internacionals, europeus, nacionals, autonòmics i locals) i els organismes convocants.	• Noemí Moya (ACC1Ó) • Emma Piveta (Fundació Clínic/IDIBAPS)
Redacció de projectes: anàlisi de problemes, definició d'objectius i resultats esperats [9 hores]	Dissenyar projectes, ja sigui partint d'una idea, una necessitat o un problema, i redactar-los de forma entenedora i coherent segons els objectius establerts.	Marc Ambit. Formador i consultor de gestió de projectes
Metodologies per a la planificació i gestió de projectes [15 hores]	Dominar les tècniques de planificació i gestió de projectes que permetin la seva adequada execució i seguiment.	Marc Ambit. Formador i consultor de gestió de projectes
Elaboració de pressupostos per a projectes [9 hores]	Conèixer els conceptes bàsics per a elaborar un pressupost i disposar de criteris per a calcular els preus.	Claudia Vallvé (Xarxa Consultors)

PE L4
Ampliació del coneixement

Formació continuada. Detall dels cursos

Àrea Internacional i Unió Europea	Objectiu general	Docents
Eines pràctiques per a la planificació i gestió de projectes europeus (10a edició) [48 hores]	Conèixer els elements i instruments bàsics per planificar, dissenyar i gestionar adequadament projectes europeus a través de la seva aplicació pràctica.	• Francisco Ramos (Diputació de Barcelona) • Josep M. Ribot (Parlament Europeu. Brussel·les) • Josep Rodríguez (Diputació de Barcelona) • Guillem Rovira (Secretaria d'Afers Exteriors de la Generalitat de Catalunya) • Mariona Sanz (ACC1Ó) • Albert Sorrosal. Consultor expert en projectes europeus • Xavier Tiana (Diputació de Barcelona) • Ferran Vallespinós. Consultor expert en energia i canvi climàtic

PE L4
Ampliació del coneixement

Formació continuada. Detall dels cursos

Àrea internacional i UE	Objectiu general	Docents
Recursos per a la internacionalització d'empreses i projectes (versió presencial i on-line) [6 hores]	Conèixer els elements bàsics que s'han de tenir en compte per assessorar i acompanyar a una empresa en el procés de la seva internacionalització.	Marta Casanova (ACC1Ó)

Àrea de participació ciutadana	Objectiu general	Docents
Taller pràctic de disseny i desenvolupament de processos de participació [15 hores]	Posar en pràctica els elements necessaris per dissenyar un procés de participació i desenvolupar-lo a través de les tècniques i els instruments que permetin obtenir els resultats esperats.	• Muntsa Niso (Agència Catalana de l'Aigua) • Jordi Pacheco. Politòleg i expert en participació ciutadana

Àrea de formació transversal	Objectiu general	Docents
Seminari: Eines 2.0 per al treball col·laboratiu i la presentació de projectes [6 hores]	Conèixer les eines col·laboratives 2.0 que permeten obtenir informació, compartir-la, difondre-la i crear-ne de nova a través de la xarxa.	Marc Ambit. Formador i consultor de gestió de projectes

PE L4
Ampliació del coneixement

Formació continuada. Detall dels cursos

Àrea de desenvolupament local	Objectiu general
Introducció al Desenvolupament Econòmic Local (7a edició) [52 hores]	Oferir una visió transversal i àmplia dels diferents àmbits d'actuació de la promoció econòmica local a partir d'un enfocament eminentment pràctic.

Coordinació
Joan Botella. UAB
Alfons Muñoz. Consultor
Vanessa Maxé. COLPIS

Equip docent
Josep Capellà. Consultor
Antoni Carreño. Expert en promoció econòmica
Miquel Carrión (SOC)
Joxean Fernández. Consultor
Mateo Hernando (SOC)
Andreu Lope (UAB)
Marta Masagué (Servei d'Ocupació de Catalunya)
Josep Panisello (Ajuntament de Sant Jaume d'Enveja)
Betlem Parés (Ajuntament de Manlleu)
Francisco Ramos (Diputació de Barcelona)
Lluís Rodríguez (UAB)
Xavier Tiana. Politòleg

PE L4
Ampliació del coneixement

Formació subvencionada o ocupacional. Detall de cursos

Curs	Objectiu general
Mediació comunitària **[440 hores]**	Gestionar alternatives per a la resolució de conflictes entre persones en l'àmbit comunitari, aplicant estratègies i procediments de mediació, facilitant i generant actuacions que facilitin la prevenció d'aquests.

Entitat subvencionadora: Servei d'Ocupació de Catalunya

Coordinació
Mònica de la Fuente. COLPIS
Vanessa Maxé. COLPIS

Equip docent
Alba Castellví. Sociòloga i mediadora
Judith Hernández. Sociòloga
Isabel Martínez. Consultora
Montserrat Martínez. Sociòloga
Eduardo Pastor. Sociòleg i tècnic comunitari
Núria Villena. Sociòloga

PE L4
Ampliació del coneixement

Formació de tercer cicle

Programa	Objectiu general
Màster/Postgrau en Tècniques d'Investigació Social Aplicada [8a edició-10a edició]	Oferir uns coneixements especialitzats de tercer cicle destinats a l'aplicació i l'ús de les tècniques d'investigació avançades en el camp de les ciències socials i, en particular, en l'àmbit de la Sociologia i de la Ciència Política, amb una orientació professional.

Organitza: Departament de Sociologia de la Universitat Autònoma de Barcelona; Departament de Sociologia i Anàlisi de les Organitzacions de la Universitat de Barcelona i el Col·legi de Politòlegs i Sociòlegs de Catalunya

Direcció acadèmica i coordinació: Pedro López Roldán (UAB); Màrius Domínguez Amorós (UB); Vanessa Maxé Navarro (COLPIS)

Equip docent

Sara Ayllón (UPF)
Catalina Bolancé (UB)
Joan Botella Corral (UAB)
Ricard Cayuela (Staff Consultants)
Màrius Domínguez (UB)
Francisco J. Elejabarrieta (UAB)
Sandra Fachelli.(UAB)
Montse Guillén (UB)
Pedro López (UAB)
Carlos Lozares (UAB)
Joel Martí Olivé (UAB)
Marta Masats (IDESCAT)
Francesc J. Miguel (UAB)
José Luis Molina (UAB)
Jordi Pascual (UOC)
Marta Poblet (UAB)
Xavier Ramos (UAB)
Lluís Sáez (UOC / UAB)
Jordi Sauret (Feedback. Institut d'Estudis Sociològics i de Mercat)
Montse Simó (UB)
Clara Riba (UPF)
Laura Torrabadella (Col·lectiu d'Estudis Biogràfics. UB)
Julià Urrutia (Generalitat de Catalunya)
César Valencoso (Taylor Nelson & Sofres)
Joan Miquel Verd (UAB)

PE L4
Ampliació del coneixement

Formació de tercer cicle

Programa	Objectiu general
Postgrau en Desenvolupament Econòmic Local [3a edició]	Oferir una formació que permeti al personal tècnic dels ens locals adquirir les competències necessàries per implementar programes i accions relacionades amb el desenvolupament local, amb una especial atenció a àmbits clau com són el foment de l'activitat productiva empresarial i el mercat de treball.

Organitza: Servei d'Ocupació de Catalunya; Departament de Ciència Política i Dret Públic de la Universitat Autònoma de Barcelona i Col·legi de Politòlegs i Sociòlegs de Catalunya
Direcció acadèmica i coordinació: Dr. Joan Botella (UAB); Alfons Muñoz (consultor); Mateo Hernando (SOC); Vanessa Maxé (COLPIS) i Nemo Remesar (SOC).

Equip docent

Jose Adelantado (UAB)
Joan Antoni Alujas (UB)
Marc Ambit. Consultor i formador
Jaume Baró (Barcelona Activa)
Joan Botella (UAB)
Quim Brugué (UAB)
Ramon Camí (ACC1Ó)
Joan Campreciós (Pla Estratègic Metropolità de Barcelona)
Josep Capellà. Consultor
Antoni Carreño. Expert en promoció econòmica
Miquel Carrión (SOC)
Javier Cobas (Coordinadora Espanyola de Polígons Empresarials)
Luz Fernández (Parc TecnoCampus Mataró-Maresme)

(continua)

PE L4
Ampliació del coneixement

Equip docent (continuació)

Joan Miquel Hernández (Generalitat de Catalunya)
Joxean Fernández. Consultor
Mateo Hernando (SOC)
Oriol Homs (Fundació CIREM)
Eduard Jiménez (Innovación y Consultoría en Políticas Públicas S.L.)
Pere Jódar (UPF)
Andreu Lope (UAB)
Alejandro Lostanau (Behargintza Txorierri S.L. Agencia de desarrollo del Txorierri)
Joan Majó. Expert de la UE, ex-ministre d'Indústria
Isabel Martínez. Consultora
Marta Masagué (SOC)
Toni Merino (Ajuntament de Rubí)
Sara Moreno (UAB)
Oriol Nel·lo (UAB)
Antoni Niubó. Consultor
Dolors Paniagua (ACC1Ó)
Sònia Parella (UAB)
Betlem Parés (Ajuntament de Manlleu)
Francisco Ramos (Diputació de Barcelona)
Raúl Ramos (UB)
Albert Recio (UAB)
Jordi Santolaria (CMA Consultors)
Conrad Solé (Ajuntament de Tivissa)
Xavier Tiana (Diputació de Barcelona)
Joan Tugores (UB)
Lourdes Viladomiu (UAB)

PE L4
Ampliació del coneixement

Formació a mida

Treball als barris, Treball a les 7 comarques [112 hores]

Objectiu general	Desenvolupar competències professionals que permetin als AODLS i als equips tècnics dels programes de Treball als Barris i Treball a les 7 Comarques del SOC, dur a terme amb major eficiència les seves funcions i tasques.
Entitat sol·licitant	Servei d'Ocupació de Catalunya
Coordinació	Alfons Muñoz Infante. Consultor Vanessa Maxé Navarro. COLPIS Mateo Hernando. SOC

Equip docent

Jose Adelantado (UAB)
Marc Ambit. Consultor i formador expert en gestió de projectes i Marc Lògic
Joaquim Brugué (UAB)
Josep Capellà Consultor expert en planificació i promoció turística
Javier Cobas (CEPE)
Joan Miquel Hernández (Generalitat de Catalunya)
Mateo Hernando (SOC)
Eduard Jiménez (Innovación y Consultoria en Políticas Públicas S.L)
Andreu Lope (UAB)
Alejandro Loustanau (Behargintza Txorrierri SL)
Isabel Martínez. Consultora i formadora
Sara Moreno (UAB)
Oriol Nel·lo (UAB)
Antoni Niubó. Consultor
Josep Panisello (Ajuntament de Sant Jaume d'Enveja)
Sònia Parella (UAB)
Betlem Parés (Ajuntament de Manlleu)
Francisco Ramos (Diputació de Barcelona)
Jordi Santolaria (CMA Consultores)

PE L4
Ampliació del coneixement

Formació a mida

Programa Idees Madures [131 hores]	
Objectiu general	Proporcionar a persones majors de 45 anys els coneixements i competències necessàries per emprendre i gestionar projectes empresarials de qualsevol àmbit.
Entitat sol·licitant	Barcelona Activa
Coordinació	Mònica de la Fuente. COLPIS Vanessa Maxé. COLPIS
Equip docent	Miquel Gutiérrez. Ajuntament de Sant Boi Laia Monterde. Consultora

Gestió de la qualitat als serveis públics locals [20 hores] (2 edicions)	
Objectiu general	Reflexionar sobre l'especificitat del treball tècnic en l'Administració Pública i el valor afegit de la col·laboració tècnica. Alhora, també s'aportaran eines per al desenvolupament del talent i la gestió de serveis.
Entitat sol·licitant	Diputació de Barcelona - Ajuntament de Sant Boi de Llobregat
Coordinació	Vanessa Maxé. COLPIS
Equip docent	Isidor Torres. Politòleg i consultor a Planifica

PE L4
Ampliació del Coneixement

Formació a mida

Tècniques i instruments de recollida d'informació [24 hores]	
Objectiu general	Identificar quina és la tècnica d'investigació social més adient segons siguin les necessitats i els objectius
Entitat sol·licitant	Diputació de Barcelona
Coordinació	Vanessa Maxé. COLPIS
Equip docent	Montserrat Martínez. Sociòloga

Tècniques diagnosi i avaluació per a l'acció associativa [12 hores]	
Objectiu general	Conèixer el procés i els instruments més importants de recollida d'informació que permetin la correcta diagnosi i seguiment d'un projecte.
Entitat sol·licitant	Torre Jussana (Ajuntament de Barcelona)
Coordinació	Vanessa Maxé. COLPIS
Equip docent	Marc Majós i Manel Ruíz. Consultors a INDIC, Iniciatives i Dinàmiques Comunitàries

Marc Lògic: metodologia per a la planificació i gestió de projectes [16 hores]	
Objectiu general	Conèixer i aplicar l'enfocament del Marc Lògic com a eina metodològica per al disseny i desenvolupament de projectes, especialment aquells de caire social.
Entitat sol·licitant	Centre Tecnològic Forestal de Catalunya
Coordinació	Vanessa Maxé. COLPIS
Equip docent	Marc Ambit. Formador i consultor

PE L4
Ampliació del coneixement

Comunicació

• **Entrevistem** a politòlegs i sociòlegs i a altres professionals de les Ciències Socials. Un exemple són les entrevistes realitzades als ponents convidats pel cicle de seminaris ISDUB (International Sociological Debates Seminar at the University of Barcelona) com la Dra. Flavia Martinelli o els professors Pierre Michel Menger i Loïc Wacquant. També vam entrevistar a Tracy Shildrick, coordinadora de la xarxa Youth and Generation i a Maria Assumpció Vilà, Síndica de Greuges de Barcelona, entre d'altres.

• **Difusió** d'articles, jornades i activitats d'interès pel sector a través dels nostres canals de comunicació.

Debats

• **Debat sobre La direcció pública professional**. Un model per a Catalunya. L'Associació Catalana de Gestió Pública elabora una proposta de regulació de la Direcció Pública Professional que es debatuda al Col·legi.

• **Sessió de debat dels resultats electorals a França**, amb l'ICPS. Intervenen Albert Aixalà, politòleg i director de la Fundació Rafael Campalans; Montserrat Besses, ex corresponsal de TV3 a París, i Joaquim Colominas, professor de Ciència Política a la Universitat Ramon Llull. Modera l'acte Joan Marcet, director de l'ICPS.

PE L4
Ampliació del coneixement

- **Analitzem, amb l'ICPS, els resultats de les eleccions als Estats Units**, amb Pere Vilanova, catedràtic de Ciència Política, Universitat de Barcelona; Núria Ribó, periodista i ex corresponsal de TVE als EUA; Carlos A. Escalante, director general del Centro Interamericano de Gerencia Política de Miami i analista polític del canal CNN i Gabriel Colomé, director del Màster en Marquèting Polític, Universitat Autònoma de Barcelona.

- **Debat d'anàlisi de resultats de les eleccions al Parlament de Catalunya,** amb l'ICPS. Participen Jordi Argelaguet, professor titular de Ciència Política a la Universitat Autònoma de Barcelona i director del Centre d'Estudis d'Opinió; Oriol Bartomeus, professor de Ciència Política a la UAB i a la Universitat de Barcelona; Joan Botella, catedràtic de Ciència Política a la UAB; Ricard Fernández Deu, periodista i advocat i Joan Marcet, director de l'ICPS.

Trobades

- Celebrem **tres trobades** amb diversos grups de col·legiats i col·legiades per potenciar la xarxa professional. L'objectiu d'aquesta xarxa és proporcionar espais d'interacció on totes les persones col·legiades puguin estar en contacte amb els seus col·legues professionals.

PE L4
Ampliació del coneixement

Conferències

- **'Posa't al dia en afers europeus'**, amb el col·legiat i membre de la Junta, Josep Maria Ribot.

- **Xerrada als alumnes d'últim curs de Sociologia i Ciències Polítiques** de la Universitat de Barcelona, la Universitat Autònoma de Barcelona i la Universitat Pompeu Fabra, on expliquem als estudiants els serveis del Col·legi i les sortides professionals.

Jornades

- Diversos Col·legis professionals, entre ells el Col·legi de Politòlegs i Sociòlegs de Catalunya, organitzen la **jornada sobre el Reial Decret - Llei de Mediació en Assumptes Civils i Mercantils.**

PE L5
Dinamització de processos de diàleg i d'intercanvi

La nostra finalitat amb aquesta línia estratègica és promoure la participació dels col·legiats i col·legiades mitjançant l'ús més intensiu de les xarxes socials, tant de forma on line com presencial.
Per a aconseguir-ho posem en marxa mecanismes de participació, d'intercanvi i diàleg on line i facilitem diferents espais de trobada (reunió anual de sociòlegs i politòlegs, debats d'actualitat, sopars tertúlia, activitats culturals, etc.).

PE L5
Dinamització de processos de diàleg i d'intercanvi

COMUNICACIÓ

Xarxes socials, bloc, butlletins, web

OCUPABILITAT I PROFESSIONALITZACIÓ

Taules d'itineraris professionals,
tallers d'ocupabilitat,
sessions grupals

ACTIVITATS DIVERSES

Debats,
taules rodones,
conferències, trobades,
jornades

PE L7
Estratègia de qualitat en la gestió

L'objectiu d'aquesta línia estratègica és millorar l'eficiència i la transparència en la gestió del Col·legi, desenvolupant mecanismes de planificació estratègica i operativa i aplicant models d'excel·lència en la gestió.

PE L7
Estratègia de qualitat en la gestió

RSC I GESTIÓ DE LA QUALITAT

Medi Ambient

Ecològic® Recollida de paper i tòner per a reciclar

TRÈVOL Missatgeria en bicicleta i vehicles elèctrics
Neteja de l'oficina, productes no contaminants

Persones amb discapacitats i risc d'exclusió social

Fundació Tallers Enviaments postals

Fundació Futur Càtering

Qualitat

Applus+ ISO 9001 Certification Technological Center ACREDITAT PER ENAC

Renovació de la certificació de la norma ISO 9001 per a la nostra formació ocupacional

GESTIÓ I RESULTATS ECONÒMICS. EXERCICI 2012

Tancament 2012		
CONCEPTE	**INGRESSOS**	**DESPESES**
Sous i salaris (brut)		133.520,00
Seguretat social		38.297,00
Lloguer		16.255,00
Despeses oficina		14.449,00
Suport informàtic		3.196,00
Suport gestió laboral		2.675,00
Suport gestió comptable		3.800,00
Serveis mèdics		985,00
Despeses bancàries		6.600,00
Interessos préstec BS (venc. Ago2013)		1.690,00
Interessos préstec personal "la Caixa" (venc.30/06/2013)		427,00
Impostos municipals		315,00
Administració, manteniment i reparacions		354,00
Despeses generals		1.881,00
Subtotal despeses abans amortitzacions i ajustaments		224.444,00
Amortització		27.240,00
Ajustaments negatius iva		7.530,00
Factures impagades		15.412,00
Subtotal despeses estructura		274.626,00
Quotes	187.700,00	
Subtotal ingressos quotes - despeses estructura	187.700,00	274.626,00
INGRESSOS PROJECTES		
Cursos propis	30.219,00	18.455,00
Formació a mida	85.590,00	39.370,00
Formació màster	11.116,00	-
Formació subvencionada	49.487,00	28.311,00
Estudis	6.093,00	5.529,00
Revista	1.735,00	6.841,00
Altres	5.364,00	1.380,00
Subtotal projectes	189.604,00	99.886,00
Saldo ingressos - despeses	377.304,00	374.512,00
Amortització actius	-	2.792,00
Saldo ingressos - despeses total a desembre	377.304,00	377.304,00

Col·legi de Politòlegs
i Sociòlegs de Catalunya

Col·legi de Politòlegs i Sociòlegs de Catalunya
C/ Roger de Llúria, 155-157, entresòl 1a
08037 Barcelona
T 93 241 41 22
F 93 200 22 09
www.colpis.cat
colpis@colpis.cat